



Universidad Austral de Chile  
Facultad de Ciencias  
Instituto de Ciencias Marinas y Limnológicas  
VIII Congreso de la Sociedad Chilena de Limnología



Valdivia, 23 de septiembre de 2011

## SEGUNDA CONVOCATORIA

Estimados colegas y alumnos:

Nos es grato informarles que el **VIII Congreso de la Sociedad Chilena de Limnología: Sistemas Limnicos en un Mundo de Cambios [Limnic Systems in a World of Changes]**, se realizará entre el 24 y el 28 de octubre del año 2011 en la ciudad de Valdivia. Será organizado por el Instituto de Ciencias Marinas y Limnológicas de la Facultad de Ciencias de la Universidad Austral de Chile y la Sociedad Chilena de Limnología. Se contemplan presentaciones orales, paneles y conferencias. Como conferencista inaugural e invitado especial se cuenta con la participación del Ricardo Pinto-Coelho (Brasil). También tendremos el agrado de contar con conferencistas internacionales e nacionales en diversos temas que abrirá nuevos horizontes a la investigación limnológica en Chile: Fernando Pedrozo (Argentina), Bjoern Guecker (Brasil-Alemania), Mónica Díaz (Argentina), Victor Cussac (Argentina), Claudio Meier (Chile).

Valdivia. FONO: +56 63 293183 - FAX +56 63 221315. Email: swoelfl@uach.cl



Universidad Austral de Chile  
Facultad de Ciencias  
Instituto de Ciencias Marinas y Limnológicas  
VIII Congreso de la Sociedad Chilena de Limnología



En esta segunda convocatoria se entrega informaciones detalladas relativas lugares de hospedaje para ofrecer a los participantes una agradable estadía en la ciudad de Valdivia. Un listado de diversos tipos de alojamiento se encuentra al final de este documento. También se adjunta un programa preliminar del congreso, así como un mapa detallado del lugar donde se realizará el congreso.

El valor de la inscripción se deberá depositar hasta el 30 de Septiembre (fecha límite) en la cuenta corriente: **Nº 74005588, del Banco de Crédito e Inversiones (BCI)**, a nombre de la **Universidad Austral de Chile (RUT: 81.380.500-6)**. Por favor enviar copia del comprobante de depósito al siguiente correo electrónico: [cjara@uach.cl](mailto:cjara@uach.cl). La inscripción incluye un bolso con logo del congreso, un libro de resúmenes (CD), el cocktail de bienvenida y la cena de clausura.

Quedando a vuestra disposición les saluda atentamente,

#### COMITE ORGANIZADOR

Stefan Woelfl	Presidente	<a href="mailto:swoelfl@uach.cl">swoelfl@uach.cl</a>
Carlos Jara	Vicepresidente	<a href="mailto:cjara@uach.cl">cjara@uach.cl</a>
Luis Vargas	Comité Científico	<a href="mailto:luis.vargas@uach.cl">luis.vargas@uach.cl</a>
Jorge Jaramillo	Comité Científico	<a href="mailto:jojarami@uach.cl">jojarami@uach.cl</a>
Jorge Nimptsch	Comité Científico	<a href="mailto:jorge.nimptsch@uach.cl">jorge.nimptsch@uach.cl</a>
Luciano Caputo	Comité Científico	<a href="mailto:luciano.caputo@uach.cl">luciano.caputo@uach.cl</a>

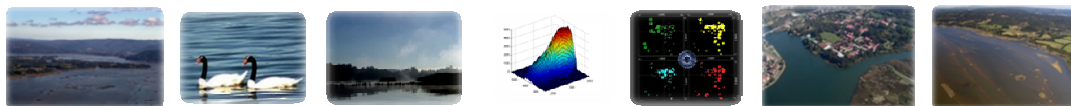

Congreso auspiciado por:



Universidad Austral  
de Chile



SEREMI Medio Ambiente  
Los Lagos



LAN Chile



Ilustre Municipalidad  
de Valdivia

Valdivia. FONO: +56 63 293183 - FAX +56 63 221315. Email: [swoelfl@uach.cl](mailto:swoelfl@uach.cl)





<b>15:15</b>	EVALUACIÓN DE LA CALIDAD DEL AGUA EN EL SECTOR ALTO DE LA CUENCA DEL HUASCO A TRAVÉS DEL USO INTEGRADO DE INDICADORES BIOLÓGICOS Y FÍSICO-QUÍMICOS María José Castro , Ingrid Alvial & Alejandro Palma.
<b>15:30</b>	CARGA Y DINAMICA DEL SILICE BIODISPONIBLE A LO LARGO DE UN SISTEMA GLACIAR EXTENSO EN LA PATAGONIA CHILENA. Brian Reid, Stefan Woelfl, Rodrigo Torres & Constanza Maureira Benavente
<b>15:45</b>	NIVELES DE DIOXINAS Y FURANOS EN SEDIMENTO Y PECES DEL RÍO ITATA: ESTUDIO ENTRE LOS AÑOS 2005 AL 2007. Roberto Quiroz, Gonzalo Mendoza, Ricardo Barra.
<b>16:00</b>	BIOPROSPECCION DE METABOLITOS SECUNDARIOS EN LAGOS AUSTRALES DE LA PATAGONIA CHILENA: BIOSINTESIS DE VIOLACEINA, UN CASO DE ESTUDIO, Esteban Severino, Cristina Dorador, Luciano Caputo
<b>16:15</b>	MACROFITAS COMO BIOINDICADORES DE CIANOTOXINAS, Jorge Nimptsch
<b>16:30 - 17:00</b>	<i>Café</i>
<b>17:00 - 18:30</b>	<b>Presentaciones Orales: Macrobenthos I</b> <b>Presidente: Gladys Lara                      Secretario: Carmen Fuentealba</b>
<b>17:00</b>	CARACTERIZACIÓN DE UN BANCO DE DIPLODON CHILENSIS EN EL LAGO VILLARRICA: SU RELACIÓN CON LAS ASOCIACIONES DE MACROINVERTEBRADOS BENTÓNICOS. Gladys Lara, Esperanza Parada & Santiago Peredo
<b>17:15</b>	CARACTERIZACIÓN DE COMUNIDADES DE MACROINVERTEBRADOS BENTÓNICOS EN LAS SUBCUENCAS DE LA PARTE ALTA DEL RÍO HUASCO (REGIÓN DE ATACAMA) Y LA APLICABILIDAD DE ÍNDICES BIÓTICOS. Gabriela Mancilla, Fernanda Fischer & Elizabeth Araya
<b>17:30</b>	COMPARACIÓN METODOLÓGICA DEL ÍNDICE DE INTEGRIDAD BIÓTICA (IBIm e IBIp) COMO HERRAMIENTA DE GESTIÓN PARA EL SISTEMA HÍDRICO DEL EMBALSE CORRALES, REGIÓN DE COQUIMBO Nicole Maturana, Niris Cortés & Osvaldo Miranda.
<b>17:45</b>	PATRONES DE DISTRIBUCIÓN DE MACROINVERTEBRADOS BENTÓNICOS EN LA REGIÓN PATAGÓNICA CHILENA: USO DEL SUELO Y CARACTERÍSTICAS QUÍMICAS DEL AGUA Meyer Guevara, Pablo Pedreros, Catalina Verdugo, Ma Elisa Díaz, Roberto Urrutia, Mauricio Aguayo, Victor H Ruíz & Ricardo Figueroa
<b>18:00</b>	DÍPTEROS ACUÁTICOS ASOCIADOS A RAÍCES DE EICHHORNIA CRASSIPES, EN CUATRO ZONAS DE LA CIÉNAGA DE BETANCÍ (CÓRDOBA – COLOMBIA) María C. Solano Sánchez, Luz A. Cuadrado Argel, Jaiber D. Garcés Villalba.
<b>18:15</b>	EVOLUCIÓN LARVAL EN UNIONOIDA: ANCESTRO GLOQUIDIUM O LASIDIUM? Carmen Fuentealba, Jorge Avaria-Llautureo, Ricardo Figueroa & Cristian Hernández
<b>18:30 - 20:30</b>	<b>Asamblea General de Socios de la Sociedad Chilena de Limnología</b>

Miércoles 26 de Octubre

Lugar: **Paraninfo**

<b>9:00 - 10:00</b>	CONFERENCIA: ANÁLISIS DE INCERTIDUMBRE DE VARIABLES LIMNOLÓGICAS: LÍMITES DE DETECCIÓN DE IMPACTOS ANTRÓPICOS Björn Gücker, Ricky C. S. Silva, Daniel Graeber & Iola G. Boëchat
<b>10:00 - 11:00</b>	<b>Sesión Especial: Normas Secundarias I</b> <b>Presidente:</b> Sibel Villalobos Woelfl <b>Secretario:</b> Stefan
<b>10:00</b>	MODELACIÓN DE LA RELACIÓN ENTRE LA CALIDAD FÍSICOQUÍMICA Y LA CALIDAD BIOLÓGICA DE LAS AGUAS EN EL SISTEMA DEL EMBALSE CORRALES (CHILE). Ernesto Cortés P. & Marcelo Fuentes
<b>10:15</b>	EVALUACION DEL ESTADO TROFICO DEL LAGO LLANQUIHUE EN BASE A PARAMETROS COMPLEMENTARIOS A LA CALIDAD DEL AGUA, Leonardo Palacios
<b>10:30</b>	CLASIFICACIÓN DE IMÁGENES MULTIESPECTRALES MEDIANTE TÉCNICAS ORIENTADAS A OBJETOS (CIMTOO): UNA APLICACIÓN A LA CUANTIFICACIÓN DE LA TURBIDEZ DE UN LAGO Carlos Quintana-Sotomayor, Mario Lillo-Saavedra, Consuelo Gonzalo-Martin
<b>10:45</b>	USO DE IMÁGENES LANDSAT Y DATOS IN SITU PARA LA CUANTIFICACIÓN DE LA PROFUNDIDAD DE DISCO SECCHI EN EL LAGO VILLARRICA: UN ACERCAMIENTO DE LA DGA AL USO DE SENSORES REMOTOS EN EL MONITOREO DE LAGOS Carlos Quintana-Sotomayor
<b>11:00 - 11:30</b>	<i>Café</i>
<b>11:30 - 13:00</b>	<b>Sesión Especial: Normas Secundarias II</b> <b>Presidente:</b> Sibel Villalobos Woelfl <b>Secretario:</b> Stefan
<b>11:30</b>	EVALUACION DE LAS VARIABLES LIMNOLOGICAS DEL LAGO LLANQUIHUE Y LA RESPUESTA DE LA PRODUCCION FITOPLANCTONICA, Nicole Pesse y Irma Vila
<b>11:45</b>	PRIMERA EXPERIENCIA EN EL USO DEL INDICE BIOTICO DE LAGOS (LAKE BIOTIC INDEX) EN EL LAGO LLANQUIHUE, Germán Leiva
<b>12:00</b>	ANALISIS DEL NIVEL DE CUMPLIMIENTO DE LA NSCA DEL LAGO LLANQUIHUE EN BASE A DATA HISTORICA, Roosevelt Morán; Ignacio Rehbein
<b>12:15</b>	ANALISIS HISTORICO DE DATOS DE CALIDAD DE AGUA EN EL LAGO LLANQUIHUE, Roosevelt Morán; Ignacio Rehbein
<b>12:30</b>	MODIFICACIÓN DE LA RED DE CONTROL DE LAGOS DE LA DIRECCIÓN GENERAL DE AGUAS Marysol Azócar Gutierrez
<b>12:45</b>	EVALUACION DE RIESGO ECOLOGICO (ERE) PARA LA ELABORACION DE NORMAS DE CALIDAD SECUNDARIA, Francisco Encina Montoya, David Figueroa, Carlos Aguayo, Rodrigo Palma & Carolina Soto
<b>13:00 - 13:30</b>	DISCUSION
<b>13:30 - 15:00</b>	<i>Almuerzo</i>

15:00 - 16:00	CONFERENCIA: HIDROELECTRICIDAD AMBIENTALMENTE SUSTENTABLE PARA CHILE, Meier Claudio
16:00 - 16:30	<i>Café</i>
	<b>Sesión Especial: Represas</b> <b>Presidente:</b> Claudio Meier Valenzuela <b>Secretario:</b> Pilar
16:30	EVALUACION AMBIENTAL E IMPACTOS AMBIENTALES DE HIDROAYESEN EN ECOSISTEMAS ACUATICOS DE LOS RIOS PASCUA Y BAKER, Pilar Valenzuela
16:45	EFFECTO DE LAS REPRESAS DEL RÍO BIOBÍO, EN EL APORTE DE SÍLICE FLUVIAL A LA COSTA MARINA ADYACENTE, MEDIANTE EL REGISTRO SEDIMENTARIO Y DATOS INSTRUMENTALES Rubí Mendoza, Cristian A. VargasPérez, mazque, Jordi García & Roberto Urrutia
17:00	DETERMINACIÓN DE ÁREAS DE CONSERVACIÓN PARA EL ORDEN ANSERIFORMES EN LAS CUENCAS DEL RÍO BAKER Y PASCUA, (AYSÉN, CHILE), BASADA EN ATRIBUTOS DE ESTRUCTURA COMUNITARIA. Yenny V. Soto-Mora, Nicole F. Colin & Pedro F. Victoriano.
17:15 - 18:00	DISCUSION
17:30 - 18:30	<b>Presentaciones Orales Sesión Macroentomología II</b> <b>Presidente:</b> Ricardo Figueroa <b>Secretario:</b> Erwin Barria
17:30	HEMIPTEROS ACUÁTICOS Y SEMIACUÁTICOS Y SU RELACION CON LA CALIDAD DEL AGUA EN EL COMPLEJO CENAGOSO DE AYAPEL, CÓRDOBA COLOMBIA Eliana I. Almentero Guerra, Dania L. Simanca Sanchez, Jaiber D. Garcés Villalba
17:45	IMPORTANCIA RELATIVA DE LAS CONDICIONES LOCALES Y DE LOS PROCESOS REGIONALES EN LA ESTRUCTURACIÓN DE LOS ENSAMBLES DE ESPECIES DULCEACUÍCOLAS CON DIFERENTES CAPACIDADES DE DISPERSIÓN Evelyn Alvarez, Angéline Bertin, Ricardo Figueroa, Victor Ruiz & Nicolas Gouin
18:00	DIFERENCIACIÓN INTERESPECÍFICA Y SEXUAL EN EL PLANO CORPORAL DE LOS AÉGLIDOS DE CHILE (CRUSTACEA: DECAPODA: ANOMURA): UNA APROXIMACIÓN MACROEVOLUTIVA Erwin M. Barría y Carlos G. Jara.
18:15	ASPECTOS BIOECOLOGICOS DEL ENSAMBLAJE DE ODONATOS EN LA CIENAGA DE BETANCÍ (CÓRDOBA - COLOMBIA) Luz A. Cuadrado Argel, María C. Solano Sánchez, Jaiber D. Garcés Villalba.

Jueves 27 de Octubre

Lugar: **Paraninfo**

<b>09:00 - 10:00</b>	<b>Conferencia</b>
	PECES DE AGUA DULCE DE PATAGONIA: EFECTOS DEL CALENTAMIENTO GLOBAL Y OTRAS ACCIONES HUMANAS, Victor Cussac
<b>10:00 - 11:30</b>	<b>Presentaciones Orales: Peces</b> <b>Presidente: Cussac Victor</b> <b>Secretario: Evelyn Habit</b>
<b>10:00</b>	MODELOS BIOENERGÉTICOS PARA PERCILIA IRWINI Alex García, Catterina Sobenes, Oscar Link, Evelyn Habit
<b>10:15</b>	CARACTERIZACIÓN DE LA ICTIOFAUNA DEL EMBALSE CORRALES, COMUNA DE SALAMANCA, REGIÓN DE COQUIMBO Niris Cortés P., Osvaldo Miranda E. & Nicole Maturana
<b>10:30</b>	INTERFERENCIAS TRÓFICAS DE SALMO TRUTTA SOBRE APLOCHITON ZEBRA Y A. TAENIATUS EN LAGOS SUR PATAGÓNICOS: COMPARACIÓN DE SISTEMAS INVADIDOS Y LIBRES DE SALMÓNIDOS. Elgueta Anaysa, Jorge González, Evelyn Habit
<b>10:45</b>	RELACIONES TRÓFICAS DE ORESTIAS EN EL ALTIPLANO CHILENO. RESULTADOS PRELIMINARES. Muñoz B, I Vila.
<b>11:00</b>	CAMBIOS EN LA ESTRUCTURA COMUNITARIA DE PECES EN AMBIENTES POTAMALES EN UNA CUENCA COSTERA DEL CENTRO SUR DE CHILE. VINCULADOS A EVENTOS DE LA MODIFICACIÓN DE LA ESTRUCTURA DE HÁBITAT. N. H. Ortiz Astete & E. Habit
<b>11:15</b>	SELECCIÓN DE MICROHÁBITAT EN GALAXIAS PLATEI EN RELACION A SU DENSIDAD Catterina Sobenes, Evelyn Habit, Alex García, Oscar Link, Rayen Jara.
<b>11:30 - 12:00</b>	<i>Café</i>
<b>12:00 - 13:30</b>	<b>Presentaciones Orales: Paleolimnología y macrofitas</b> <b>Presidente: Henrique Hauenstein</b> <b>Secretario: Patricia Jana</b>
<b>12:00</b>	VARIACIONES DE $\delta^{13}C$ Y $\delta^{18}O$ EN VALVAS DE MOLUSCOS DURANTE EL HOLOCENO TARDÍO EN EL LAGO CISNES (47°S), REGION DE AYSEN: IMPLICANCIAS EN LA RECONSTRUCCION PALEOAMBIENTAL Álvarez D., E. Keppens, N. Fagel, A. Araneda, R. Urrutia.
<b>12:15</b>	INCENDIOS Y PERDIDAS DE SUELO EN LA PATAGONIA CHILENA: IMPACTO DE LA COLONIZACION DE PRINCIPIOS DEL SIGLO XX Patricia Jana, Carolina Ortega, Fernando Torrejón, Roberto Urrutia & Alberto Araneda.
<b>12:30</b>	RECONSTRUYENDO LOS ÚLTIMOS 1000 AÑOS DE LA HISTORIA AMBIENTAL DE LA CUENCA DEL LAGO THOMPSON (PATAGONIA NORTE, CHILE): UNA INTERACCIÓN ENTRE CLIMA, VEGETACIÓN E INCENDIOS. Vargas P., L. Torres, A. Araneda, F. Torrejón, R. Urrutia.
<b>12:45</b>	ESTUDIO DE LA FLORA MACROFÍTICA DE LAGOS ANDINOS DE LA REGIÓN DE LOS LAGOS, CHILE. Enrique Hauenstein, Patricio de los Ríos, Patricio Acevedo & Mario Romero
<b>13:00</b>	DINAMICA VEGETACIONAL EN LAS CIENAGAS DEL NAME, Carlos Ramirez
<b>13:15 - 15:00</b>	<i>Almuerzo</i>



<b>15:00 - 17:00</b>	<b>Presentaciones Orales: Ecología y Limnología general</b>
	<b>Presidente: Claudio Valdovinos    Secretario: Mariela Henríquez</b>
<b>15:00-15:45</b>	CONFERENCIA: ECOLOGICAL FUNCTION OF SEASONAL FLOODING IN RIVER ECOSYSTEMS ACROSS LATITUDES: THE WAIKATO AND THE VOLGA RIVERS, Konrad Górski
<b>15:45</b>	INTEGRIDAD ESTRUCTURAL DE UN RÍO TROPICAL – UN ABORDAJE HOLÍSTICO Boëchat, I.G., Carvalho, A.P.C., Paiva, A.B.M., Silva, R.C.S., Gücker, B.
<b>16:00</b>	DETERMINACIÓN DE LA VARIABILIDAD ESPACIO TEMPORAL DE TRES LAGOS SOMEROS SOMETIDOS AL PULSO DE INUNDACIÓN EN EL PANTANAL DE MATO GROSSO, BRASIL Mariela Henríquez, Ana Silió, José Barquín & Ricardo Figueroa
<b>16:15</b>	IBISOFT: UN SOFTWARE LIBRE PARA EL ANÁLISIS Y DESARROLLO DEL ÍNDICE DE INTEGRIDAD BIÓTICA, CON APLICACIONES EN PECES, MACROINVERTEBRADOS Y DIATOMEAS DE CHILE Claudio Quezada-Romegialli, Paula Sepúlveda, Ximena Molina, Matías Peredo-Parada, Irma Vila & David Véliz
<b>16:30</b>	EL HUMEDAL COSTERO TUBUL-RAQUI: UN ECOSISTEMA CHILENO DE ALTO VALOR DE CONSERVACION SEVERAMENTE PERTURBADO POR EL TERREMOTO DEL 2010 Claudio Valdovinos, Carolina Vargas, Natalia Sandoval, Daniela Vásquez & Viviana Olmos.
<b>16:45 - 17:15</b>	<i>Café</i>
<b>17:15-19:00</b>	<b>Sesión especial: Marco legal para actividades científicas - Rol de los servicios estatales</b>
	<b>Coordinación:</b> Juan Harries
<b>17:15</b>	COMPETENCIAS DE LAS AUTORIDADES MARITIMAS, Directemar
<b>17:30</b>	PERMISOS DE PESCA DE INVESTIGACION, Sernapesca
<b>17:45</b>	LICENCIAS Y MATRICULAS DE EMBARCACIONES, Directemar
<b>18:00</b>	LA NUEVA INSTITUCIONALIDAD AMBIENTAL, Seremi Medio Ambiente
	DISCUSION
<b>19:00 - 19:30</b>	<b>Clausura Congreso</b>
<b>20:00 – 23:00</b>	<b>Cena de Camaradería:</b> Lugar: <b>Catamaran</b>

**Viernes 28 de Octubre**  
*Día libre para realizar excursiones*

<b>10:00 - 18:00</b>	<b>Taller: Excursion al Santuario de la Naturaleza Anwandter. Muestreo de un humedal, en conjunto con la DIRECTEMAR</b> <i>(15 cupos para inscritos en el Congreso)</i>
----------------------	--

1 Puente Isla Teja  
(Pedro de Valdivia)

2 Sala PARANINFO

3 Pabellón  
NAHMIAS



MAPA: CAMPUS ISLA TEJAS

## Alojamientos recomendados por SERNATUR con sello de calidad



### Alojamiento

resultados 1-10 de 3

#### Hostal Villa Paulina



**Dirección:** Yerbas Buenas 389 , Valdivia

**Fono:** (63) 212445

**Sitio web :** [www.valdiviaonline.cl](http://www.valdiviaonline.cl)

**E-mail:** [leha@surnet.cl](mailto:leha@surnet.cl)



#### Hotel Di Torlaschi

4stars



**Dirección:** Yerbas Buenas 283 , Valdivia

**Fono:** (63) 224103 - (63) 224104

**Sitio web :** [www.hotelditorlaschi.cl](http://www.hotelditorlaschi.cl)

**E-mail:** [reservas@hotelditorlaschi.cl](mailto:reservas@hotelditorlaschi.cl)



#### Hotel El Castillo



**Dirección:** Antonio Duce 750 , Valdivia

**Fono:** (63) 282061/(63) 282061

**Sitio web :**

[www.hotelycabanascalcastillo.com](http://www.hotelycabanascalcastillo.com)

**E-mail:**

[hotelyaparthotelelcastillo@gmail.com](mailto:hotelyaparthotelelcastillo@gmail.com)



## Listado de alojamientos recomendados por:

<http://www.interpatagonia.com/valdivia/alojamientos.html>

### Hoteles 5 estrellas

<b>Puerta del Sur</b>	Los Lingues 950 - Isla Teja Tel: 22-4500 Fax: 21-1046 <a href="#">e-mail</a>
<b>Dreams Pedro de Valdivia</b>	Carampangue 190 Tel: 26-7000-Call Center 600-626-0000 <a href="#">e-mail</a>
Villa del Río	Av. España 1025 Tel: 21-6292 Fax: 21-7851 <a href="#">e-mail</a>

### Hoteles 4 estrellas

<b>Naguilán</b>	General Lagos 1927 Tel: 21-2851 Fax: 21-9130 <a href="#">e-mail</a>
<b>Melillanca</b>	Av. Alemania 675 Tel: 21-2509 Fax: 22-2740 <a href="#">e-mail</a>
Los Renovales	P. Aguirre Cerda 1415 Tel: 27-8562 / 8645 <a href="#">e-mail</a>
Diego de Almagro	Arturo Prat 433 Tel: 26-7500 Fax: 26-7600 <a href="#">e-mail</a>

### Hoteles 3 estrellas

<b>El Castillo</b>	Antonio Duce 750 - Niebla Tel: 28-2061 Tel/Fax: 28-2392 <a href="#">e-mail</a>
<b>Di Torlaschi</b>	Yerbas Buenas 283 Tel: 22-4103 Fax: 22-4003 <a href="#">e-mail</a>
<b>Casa Kolping</b>	General Lagos 1608 Tel: 21-2921 Fax: 22-4083 <a href="#">e-mail</a>
Encanto del Río	Av. Prat 415 Costanera Tel/Fax: 22-4744 Cel: 9-2194593 <a href="#">e-mail</a>

### Hoteles 2 estrellas

Casagrande	Carlos Anwandter 880 Tel: 20-2035 <a href="#">e-mail</a>
------------	--

### Hoteles

<b>Borderío <b>AQUI</b></b>	Henriquez 746 Tel: 21-4069 <a href="#">e-mail</a>
-----------------------------	---

### Ecoturismo

Santa María Lodge	A 45 Km. de Valdivia a. de San José Tel: 21-5135 Cel: 9-96437279 <a href="#">e-mail</a>
Parque Natural Isla Huani	Casilla 541 Cel: 9-8425219 <a href="#">e-mail</a>

### Hosterías

Riechers	Niebla a 15 Km. de Valdivia Tel/Fax: 28-2043 <a href="#">e-mail</a>
Regional	Picarte 1005 Tel: 21-6027
Ana Maria	José Martí 11 Tel: 22-2468 Fax: 25-3477 <a href="#">e-mail</a>

### Apart Hoteles 4 estrellas

<b>Di Torlaschi</b>	Yerbas Buenas 283 Tel: 22-4103 Fax: 22-4003 <a href="#">e-mail</a>
Casablanca	García Reyes 406 Tel: 21-5393 <a href="#">e-mail</a>

### Apart Hoteles 3 estrellas

<b>Unelen</b>	Camilo Henriquez 716 Tel: 21-4099 Cel: 09-1007797 <a href="#">e-mail</a>
Carampangue	Carampangue 455 Tel: 23-6760 <a href="#">e-mail</a>

### Apart Hoteles

<b>Villa Los Ciruelos</b>	Rudloff 2.041 Tel: 27-8391 <a href="#">e-mail</a>
Río Cruces	Av. Arturo prat 1561 Tel: 21-2509 <a href="#">e-mail</a>

## Cabañas

<b>Casa Kolping</b>	General Lagos 1608 Tel: 21-2921 Fax: 22-4083 <a href="#">e-mail</a>
<b>Borderío</b> ( ( ( \$ ) ) )	Henriquez 746 Tel: 21-4069 <a href="#">e-mail</a>
Zuhause	Bueras 219 Tel: 52-0707 / 43-2770 <a href="#">e-mail</a>
Villa Maymo	Los Pelués 391 - Isla Teja Tel/Fax: 21-1189 <a href="#">e-mail</a>
Villa Beauchef	Beauchef 844 Tel/Fax: 21-6044 <a href="#">e-mail</a>
Raitué	General Lagos 1.382 Tel: 21-5401 Cel: 9-84649386
Punta Brava	Tel: 21-5366 <a href="#">e-mail</a>
Pumantu	General Lagos 1946 Tel: 21-3036 Fax: 21-3986 <a href="#">e-mail</a>
Puerto Val	Av. Errazuriz 2100. Tel: 29-2727 <a href="#">e-mail</a>
Puerto Pelicano	Camino a Niebla Tel/Fax: 20-4481 <a href="#">e-mail</a>
Monje	Camilo Henriquez 715 Tel: 25-9169 <a href="#">e-mail</a>
Mi Hogar	Baquedano 670 Tel: 21-4549 <a href="#">e-mail</a>
Los Pelués	Los Pelués 65 Tel: 21-2985 Cel: 9-98865428 <a href="#">e-mail</a>
Los Alerces	Los Alerces 61 - Isla Teja Tel: 23-6423 <a href="#">e-mail</a>
La Casita	Carlos Anwandter 607 Tel/Fax: 21-8405 <a href="#">e-mail</a>
Kolping	General Lagos 1608 Tel: 21-2921 Fax: 22-4083 <a href="#">e-mail</a>
Isla Teja	Los Pelués 530 Tel: 21-2115 / 22-5921 <a href="#">e-mail</a>
Internacional	García reyes 660 Tel: 21-2015 <a href="#">e-mail</a>
Gerlach	General Lagos 969 Tel: 21-3548 <a href="#">e-mail</a>
Fischer	Av. del Castillo 1.115 Niebla Tel: 28-2007
El Galeón	Janequeo 442 Tel: 21-5914 <a href="#">e-mail</a>
Edelweiss	Baquedano 664 Tel: 21-8400 <a href="#">e-mail</a>
Don Gaspar	Los Pelués 420 Isla Teja Tel: 57-7575 Cel: 8-4495416 <a href="#">e-mail</a>
Del Abuelo - Niebla	Playa de Los Enamorados - Km. 19 Tel/Fax: 28-2321 / 2329
De Santis II	Yerbas Buenas 403 Tel/Fax: 20-6081 <a href="#">e-mail</a>
Baldivia	General Lagos 1.774 Tel: 21-4921 <a href="#">e-mail</a>
Ana María	José Martí 11 Tel: 22-2468 Fax: 25-3477 <a href="#">e-mail</a>

## Hostales

<b>Borderío PROMO</b>	Henriquez 746 Tel: 21-4069 <a href="#">e-mail</a>
Villa Paulina	Yerbas Buenas 389 Tel: 21-2445 Fax: 25-6372 <a href="#">e-mail</a>
Villa Beauchef	Beauchef 844 Tel/Fax: 21-6044 <a href="#">e-mail</a>
Tótem	Carlos Anwandter 425 Tel: 29-2849 Cel: 9-86110139 <a href="#">e-mail</a>
Río de Luna	Av. Arturo Prat 695 Tel: 25-3333 Cel: 9-1378939 <a href="#">e-mail</a>
Prat	Av. Pratt 595 Tel: 22-2020
Peru 681	Peru 681 Tel: 21-6625 <a href="#">e-mail</a>
Perez Rosales	Perez Rosales 1037 Tel: 34-5607 Cel: 9-3527823 <a href="#">e-mail</a>
Internacional	García reyes 660 Tel: 21-2015 <a href="#">e-mail</a>
Hettich	Hettich 325 Tel: 21-4734 <a href="#">e-mail</a>
Gerlach	General Lagos 969 Tel: 21-3548 <a href="#">e-mail</a>
Estocolmo	C. Adwandter 788 Tel: 25-0813 <a href="#">e-mail</a>
Entre Ríos	Carlos Anwandter 337 Tel/Fax: 25-9310 <a href="#">e-mail</a>
El Torreón	V. P. Rosales 783 Tel: 20-3217 <a href="#">e-mail</a>
Don Pedro	General Lagos y Baquedano Tel: 25-3366 <a href="#">e-mail</a>
Carola Kunstmann	Av. Ramón Picarte 1465 Tel/Fax: 21-4655 <a href="#">e-mail</a>
Airesbuenos	García Reyes 550 Tel: 22-2202 <a href="#">e-mail</a>